

- Término Municipal de Pedrera
- Límites municipales
- Núcleos de población
- Vías de comunicación
- Red hidrográfica

FUENTE: Elaboración propia a partir de datos espaciales 1:100.000 Año 2009

ORGANIZA		FINANCIA	
EXCMO. AYUNTAMIENTO DE PEDRERA		 JUNTA DE ANDALUCÍA <small>CONSEJO REGULADOR DE MEDIO AMBIENTE</small>	
TÍTULO DEL PROYECTO			
DIAGNÓSTICO AMBIENTAL DE LA AGENDA 21 LOCAL DEL TÉRMINO MUNICIPAL DE PEDRERA			
TÍTULO DEL MAPA		Nº MAPA	FOLIO
LOCALIZACIÓN		1	1 DE 1
ESCALA		FECHA	
1:100.000		AGOSTO 2011	
EMPRESA CONSULTORA			

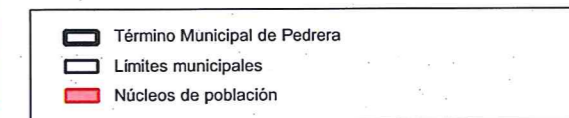

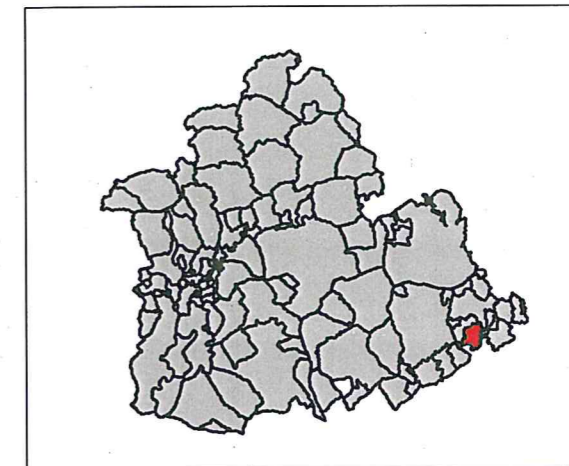

FUENTE: Elaboración propia a partir de datos espaciales WMS de Rediam, ortofotografía Año 2009

ORGANIZA		FINANCIAN	
<b>EXCMO. AYUNTAMIENTO DE PEDRERA</b>			
TÍTULO DEL PROYECTO <b>DIAGNÓSTICO AMBIENTAL DE LA AGENDA 21 LOCAL DEL TÉRMINO MUNICIPAL DE PEDRERA</b>			
TÍTULO DEL MAPA	LOCALIZACIÓN	Nº MAPA	HOJA
		2	1 DE 1
		FECHA	AGOSTO 2011
ESCALA	1:60,000	EMPRESA CONSULTORA	



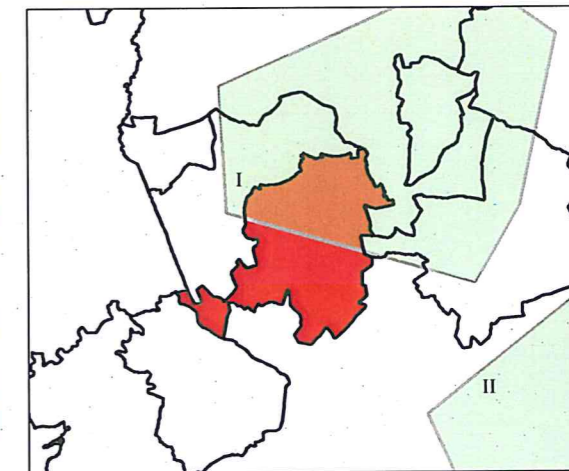
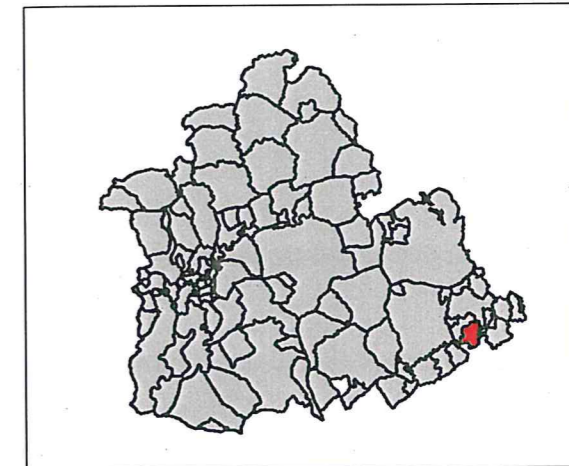
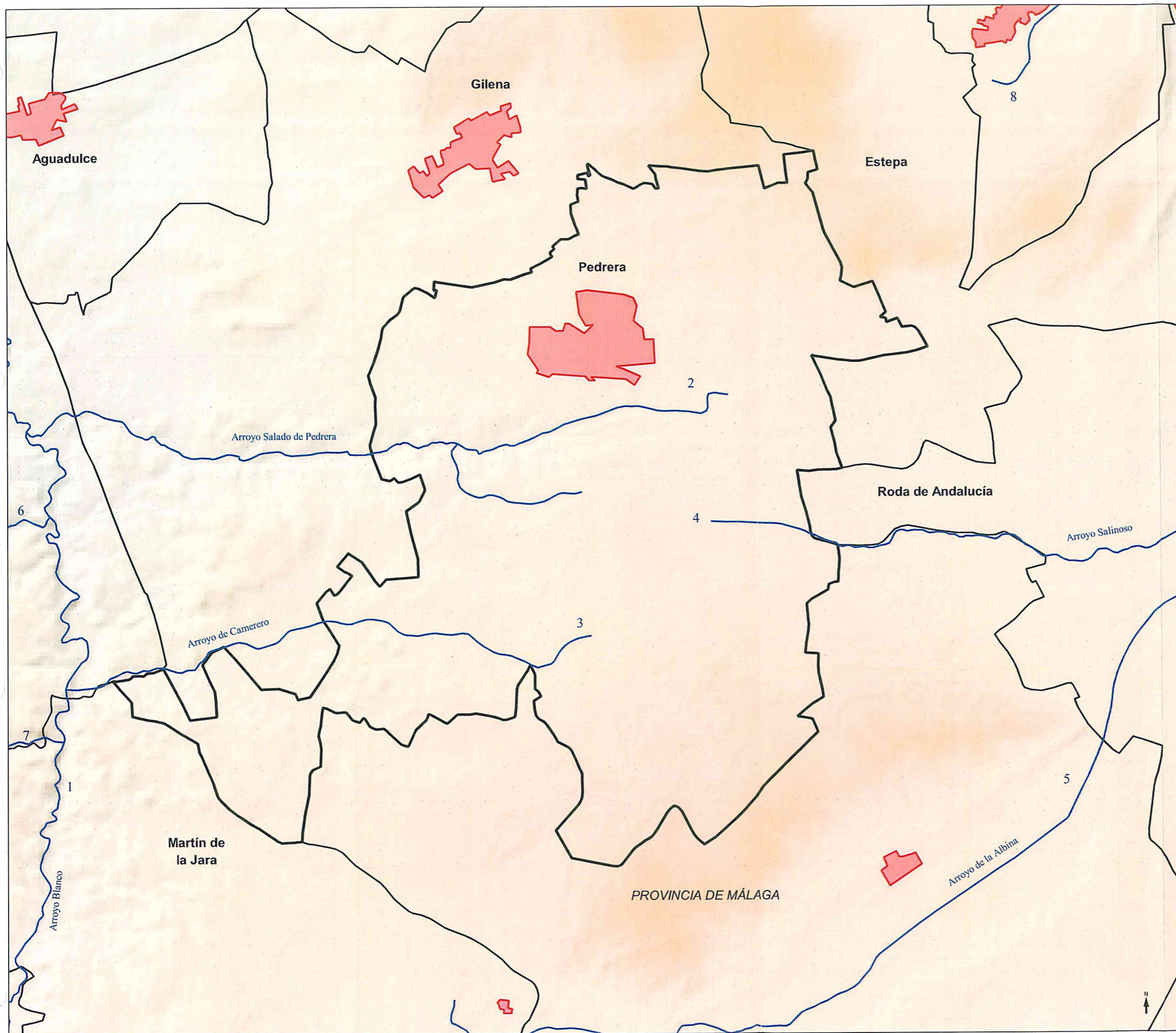

- Término Municipal de Pedrera
- Límites municipales
- Núcleos de población
- Hidrología Superficial:
  1. Arroyo Blanco
  2. Arroyo Salado de Pedrera
  3. Arroyo de Camerero
  4. Arroyo Salinoso
  5. Arroyo de la Albina
  6. Arroyo del Salinoso
  7. Arroyo de Bocatinajas
  8. Arroyo de la Fuente de Santiago
- Unidades hidrogeológicas:
  - I. UH Sierra de Estepa (543)
  - II. UH Fuente de Piedra (634)

FUENTE: Elaboración propia a partir de datos espaciales 1:100.000 Año 2009

<p>ORGANIZA</p> <p><b>EXCMO. AYUNTAMIENTO DE PEDRERA</b></p>	<p>FINANCIA</p>
<p>TÍTULO DEL PROYECTO</p> <p><b>DIAGNÓSTICO AMBIENTAL DE LA AGENDA 21 LOCAL DEL TÉRMINO MUNICIPAL DE PEDRERA</b></p>	
<p>TÍTULO DEL MAPA</p> <p><b>RED HIDROLÓGICA Y AGUAS SUBTERRÁNEAS</b></p>	<p>Nº MAPA: 3</p> <p>HOJA: 1 DE 1</p> <p>FECHA: AGOSTO 2011</p>
<p>ESCALA</p> <p>1:60.000</p>	<p>EMPRESA COLABORADORA</p>



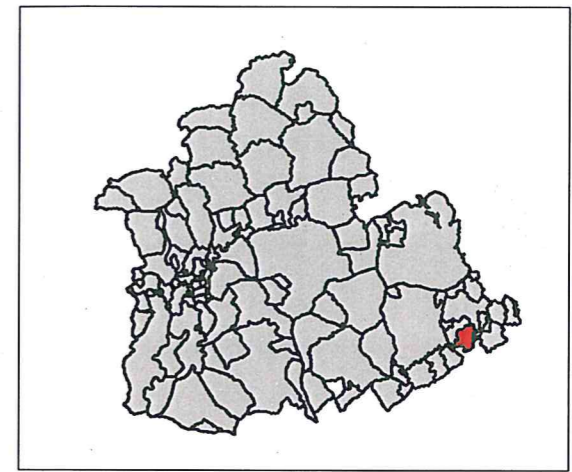
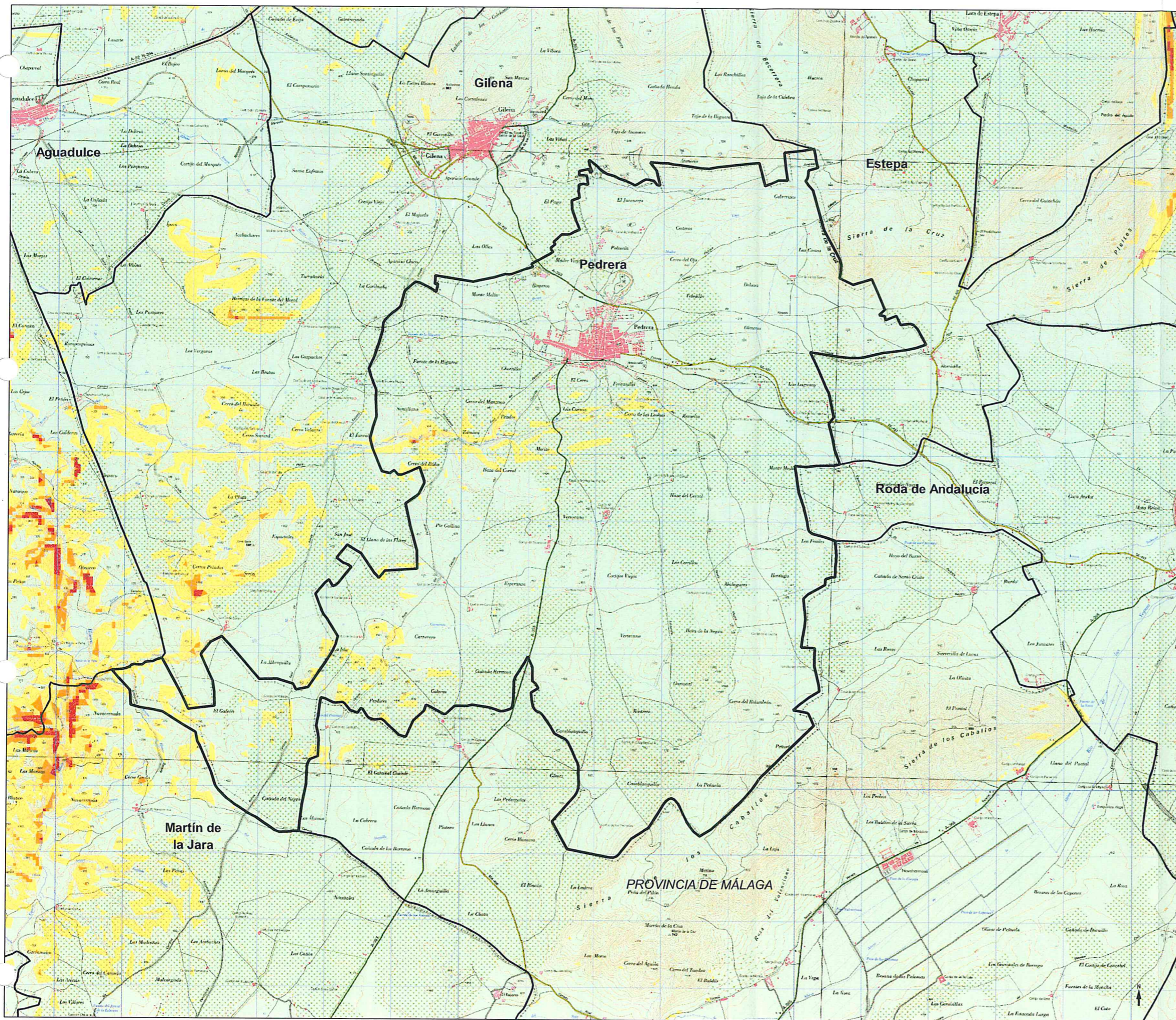

Término Municipal de Pedrera  
 Límites municipales

**Pendientes**

- 0-2%
- 2-5%
- 5-7%
- >7%

FUENTE: Elaboración propia a partir del Modelo Digital del Terreno de Andalucía 10m.

<p>ORGANIZA</p> <p><b>EXCMO. AYUNTAMIENTO DE PEDRERA</b></p>	<p>FRANCA</p>
<p>TÍTULO DEL PROYECTO</p> <p><b>DIAGNÓSTICO AMBIENTAL DE LA AGENDA 21 LOCAL DEL TÉRMINO MUNICIPAL DE PEDRERA</b></p>	
<p>TÍTULO DEL MAPA</p> <p style="text-align: center;"><b>PENDIENTES</b></p>	<p>Nº MAPA</p> <p style="text-align: center;">4</p> <p>Hoja</p> <p style="text-align: center;">1 DE 1</p> <p>FECHA</p> <p style="text-align: center;">AGOSTO 2011</p>
<p>ESCALA</p> <p style="text-align: center;">1:60.000</p>	
<p>EMPRESA CONSULTORA</p>	



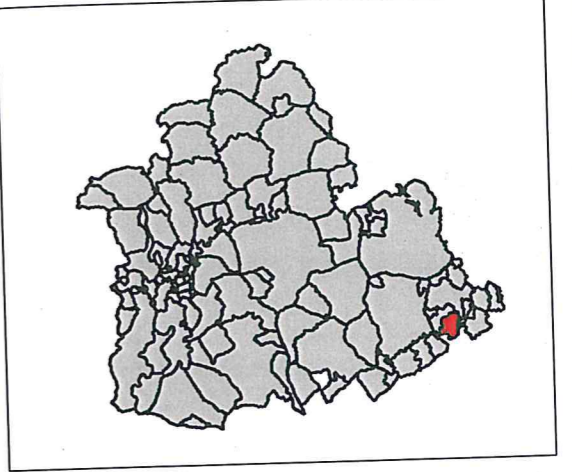
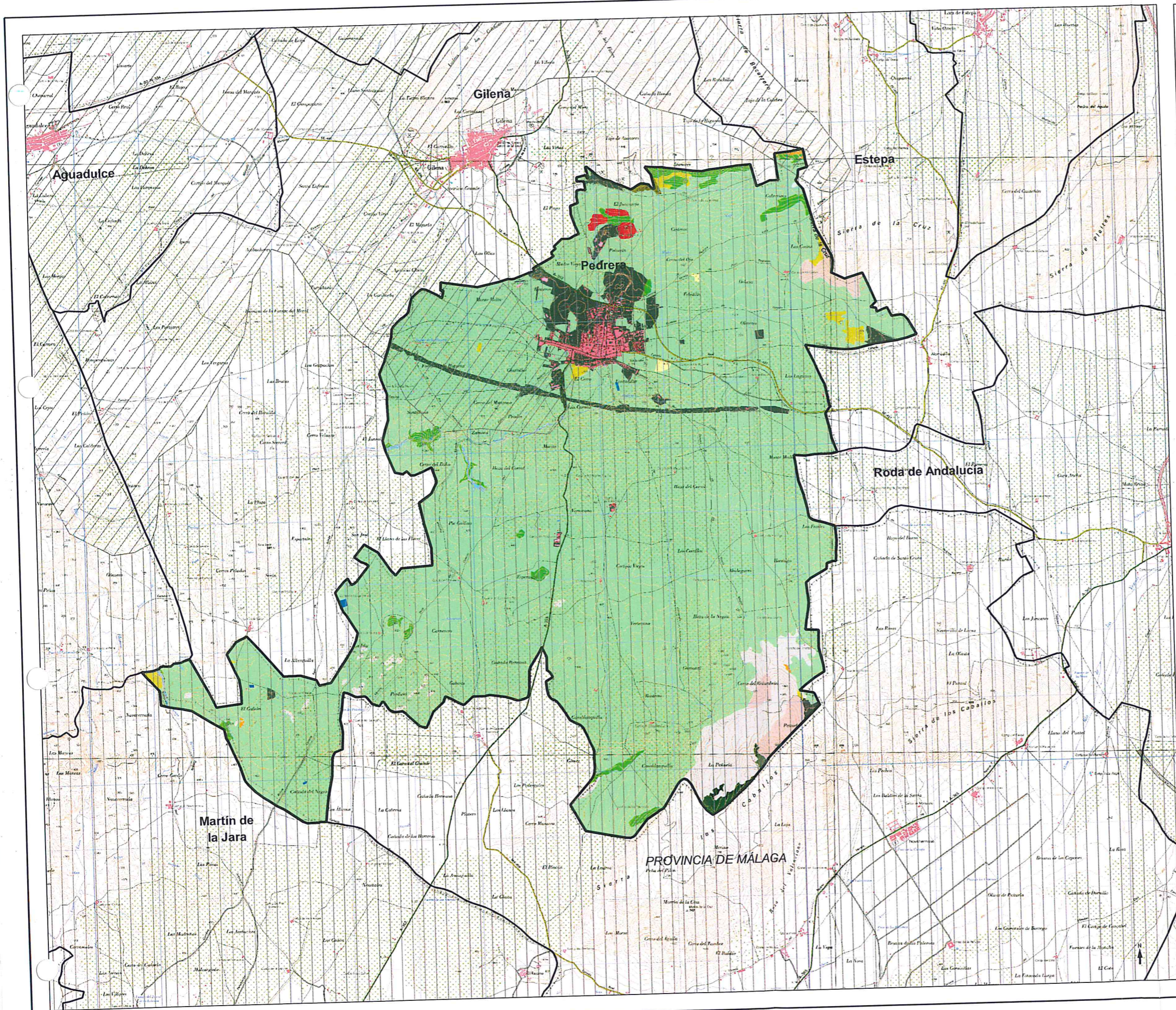

**Término Municipal de Pedrera**  
**Límites municipales**

**Formaciones Vegetales:**

- Acebuchal
- Encinar
- Formaciones herbáceas
- Matorral mediterráneo noble
- Mezcla de Pinus y Quercus
- No Forestal (Construcciones)
- No Forestal (Cultivos)
- No Forestal (Láminas de agua)
- Otras frondosas, otras mezclas
- Otros matorrales mediterráneos
- Pinares de P. halepensis
- Vegetación rípica
- Zonas con escasa vegetación

**Vegetación potencial:**

- Serie mesomediterránea bética, marianense y araceno-pacense basófila de Quercus rotundifolia o encina (Paeonio coriacea-Querceto rotundifoliae sigmetum). VP, encinares.
- Serie termomediterránea bético-algarviense seco-subhúmedo-húmeda basófila de Quercus rotundifolia o encina (Smilaci mauritanicae-Querceto rotundifoliae sigmetum). VP, encinares.

FUENTE: Elaboración propia a partir de la leyenda del Plan Forestal Andaluz 2007

ORGANISMO		FRANQUICIA	
EXCMO. AYUNTAMIENTO DE PEDRERA			
TÍTULO DEL PROYECTO			
DIAGNÓSTICO AMBIENTAL DE LA AGENDA 21 LOCAL DEL TÉRMINO MUNICIPAL DE PEDRERA			
TÍTULO DEL MAPA		Nº MAPA	HOJA
FORMACIONES VEGETALES Y VEGETACIÓN POTENCIAL		5	1 DE 1
ESCALA		FECHA	
1:60.000		AGOSTO 2011	
EMPRESA CONSULTORA			



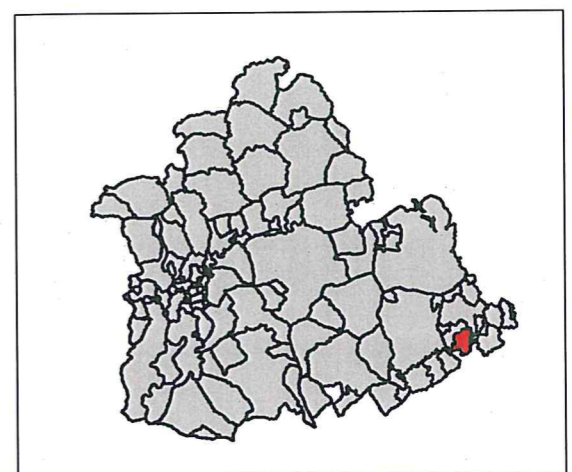
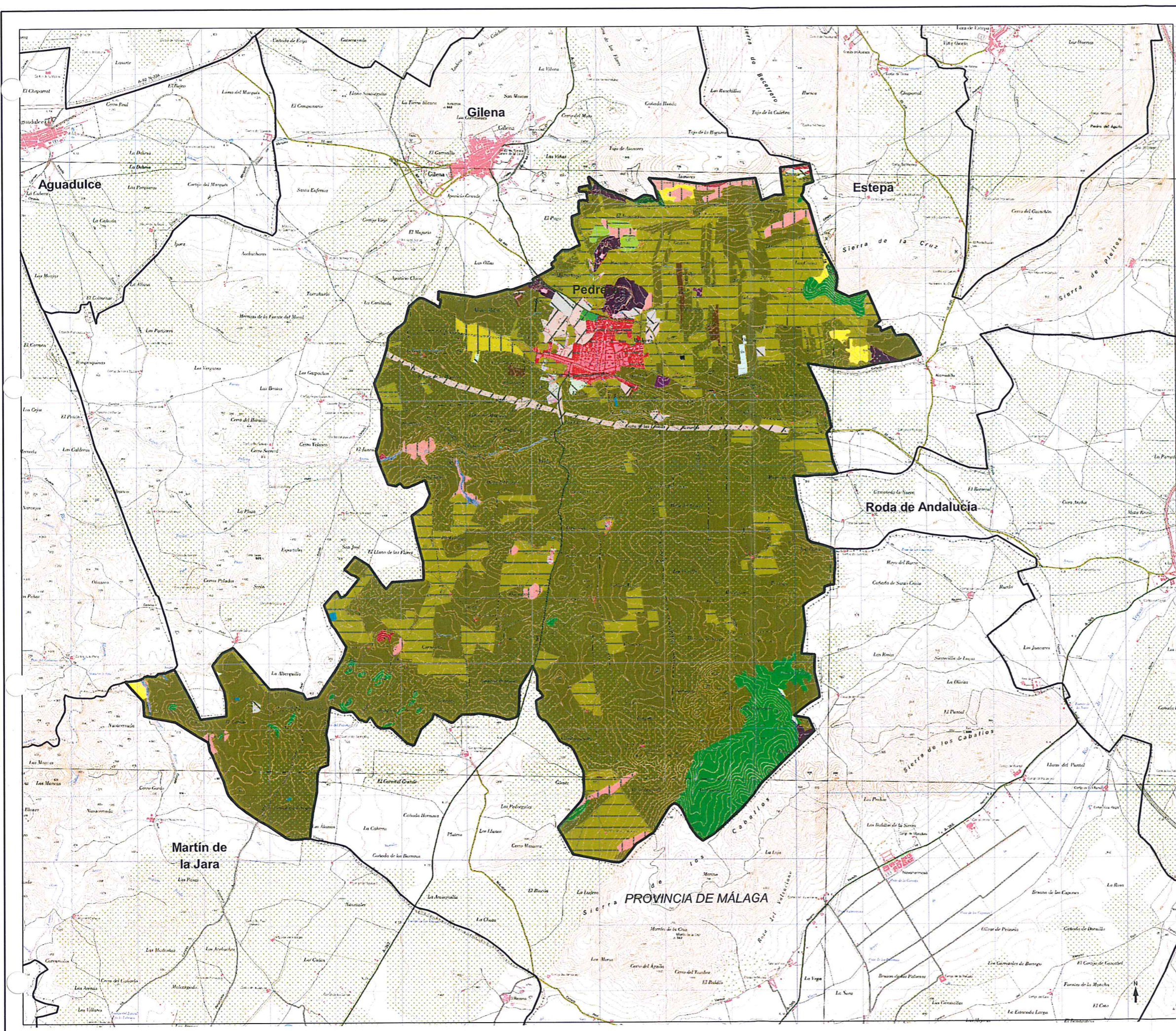

- Término Municipal de Pedrera
- Límites municipales
- Usos del Suelo**
- Cultivos herbáceos en regadío
- Cultivos herbáceos en secano
- Embalses y balsas
- Escombreras y vertederos
- Espacios abiertos con vegetación escasa
- Formaciones arboladas densas de Coníferas
- Formaciones arboladas de otras frondosas y mezclas con matorral
- Formaciones arboladas de quercíneas con matorral
- Formaciones riparias
- Invernaderos y cultivos bajo plástico
- Matorrales densos
- Matorrales dispersos
- Olivares
- Otros cultivos leñosos y mosaicos de herbáceos y leñosos en secano
- Pastizales
- Roquedos y áreas de cumbres
- Zonas en construcción
- Zonas verdes y espacios de ocio
- Áreas alteradas por actividades extractivas
- Áreas industriales de servicios
- Áreas urbanas y residenciales

FUENTE: Elaboración propia a partir de la capa de usos del suelo y coberturas vegetales de Andalucía (REDIAM)

ORGANIZA		FINANCIA	
EXCMO. AYUNTAMIENTO DE PEDRERA			
TÍTULO DEL PROYECTO			
DIAGNÓSTICO AMBIENTAL DE LA AGENDA 21 LOCAL DEL TÉRMINO MUNICIPAL DE PEDRERA			
TÍTULO DEL MAPA		Nº MAPA	HOJA
USOS DEL SUELO		6	1 DE 1
ESCALA		FECHA	
1:60.000		AGOSTO 2011	
EMPRESA CONSULTORA			



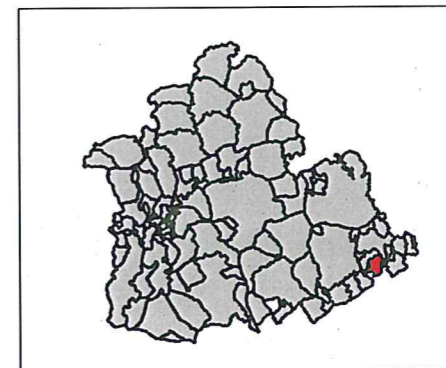
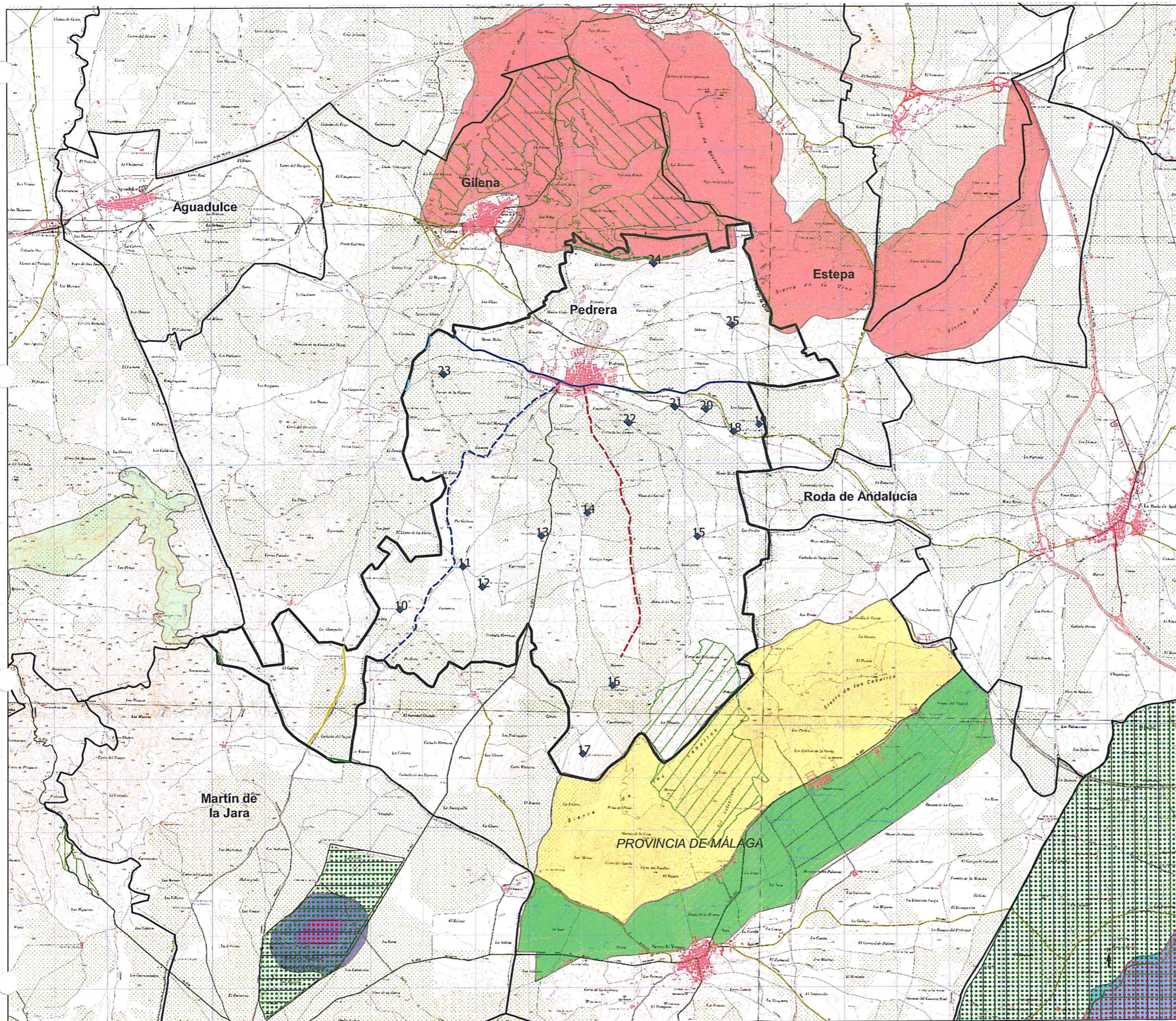

- Término Municipal de Pedrera**  
Límites municipales
- ESPACIOS NATURALES PROTEGIDOS**
- RENPA**
- Reserva Natural
  - Zona de protección
- Monte Público 2010**
- Laguna de Fuente de Piedra
  - Los Cucos
- Red Natura 2000: LIC**
- Laguna de Fuente de Piedra
  - Laguna del Gosque
  - Peñuelas o Navahermosa
  - Sierra de Gilena
- Plan especial de protección del medio físico**
- Arroyo Salinoso y Río Blanco
  - Laguna de Fuente Piedra
  - Laguna del Gosque
  - Regadíos de Navahermosa
  - Sierra Becerrero
  - Sierra de los Caballos
- Vías Pecuarías**
- Cañada real de Écija a Ronda
  - Cañada real de Osuna a Antequera
  - Cañada real de Ronda
  - Cañada real de Sevilla
  - Cañada real de Sevilla a Granada
  - Vereda de la fontanilla
  - Vereda del juncarejo
  - Vereda del pozo del palomar
- Patrimonio Cultural:**
- Iglesia de San Sebastián.
  - Hermida del Carmen.
  - Santo Cristo.
  - Vivienda 1.
  - Vivienda 2.
  - Vivienda 3.
  - Vivienda 4.
  - Vivienda 5.
  - Plaza Guzmán y Andrés.
  - Cortijo de la Isla.
  - Cortijo de Carnerero.
  - Carnerero Bajo.
  - Cortijo de Esperanza.
  - Cortijo de las Marianas.
  - Cortijo de Hormigo.
  - Casablancaquilla.
  - Cortijo de los Pachecos.
  - Cortijo de las Lagunas.
  - Cortijo de Hoya Fría.
  - Cortijo de Paco.
  - Cortijo de Carretero.
  - Cortijo de Icaro.
  - Fuente de la Higuera.
  - Cortijo de Juncarejo.
  - Cortijo de las Costas.

FUENTE: Elaboración propia a partir de datos espaciales de REDIAM e IGN

ORGANIZA	EXCMO. AYUNTAMIENTO DE PEDRERA		FINANCIADA		
TÍTULO DEL PROYECTO	DIAGNÓSTICO AMBIENTAL DE LA AGENDA 21 LOCAL DEL TÉRMINO MUNICIPAL DE PEDRERA				
TÍTULO DEL MAPA	ESPACIOS PROTEGIDOS, VÍAS PECUARIAS Y PATRIMONIO CULTURAL		HOJA	1 DE 1	
ESCALA	1:80.000		FECHA	AGOSTO 2011	
EMPRESA CONSULTORA					



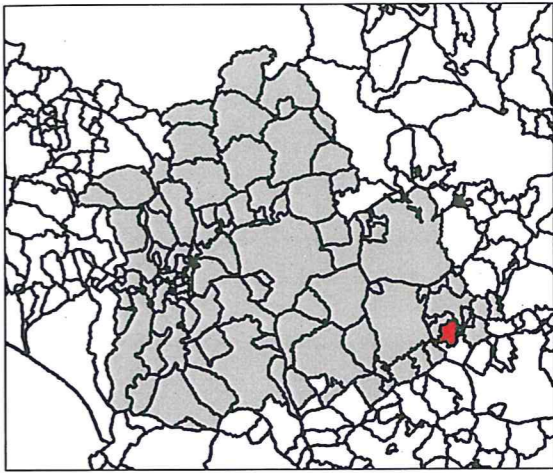
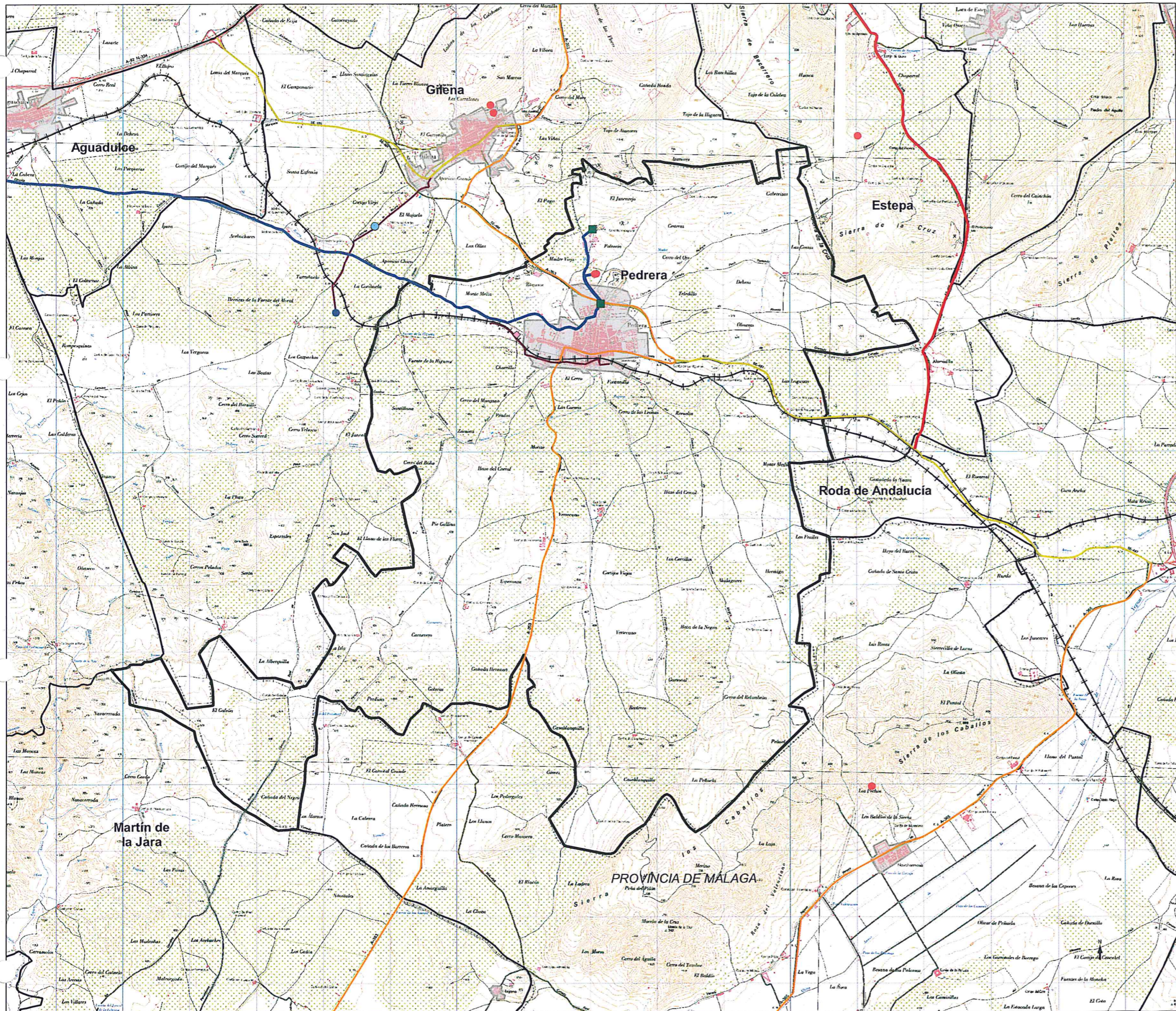

Términos municipales  
 Términos municipales  
 Núcleos de población

**INFRAESTRUCTURAS DE TRANSPORTE**

**RED DE CARRETERAS**

- Carretera convencional de la red provincial
- Carretera convencional de la red intercomarcal
- Carretera convencional de la red complementaria

**RED DE FERROCARRILES**

- FFCC VÍA NORMAL

**INFRAESTRUCTURAS ABASTECIMIENTO DE AGUAS**

- Red de abastecimiento de agua
- ETAP
- Depósitos reguladores
- Captación de aguas

**INFRAESTRUCTURAS DEPURACIÓN DE AGUAS**

- E.D.A.R.
- Colector de saneamiento

**INFRAESTRUCTURAS DE RSU**

- ◆ Punto limpio

FUENTE: Elaboración propia a partir de datos espaciales 1:100.000 Año 2009

<p>ORGANIZA</p> <p><b>EXCMO. AYUNTAMIENTO DE PEDRERA</b></p>	<p>FINANCIA</p>
<p>TÍTULO DEL PROYECTO</p> <p><b>DIAGNÓSTICO AMBIENTAL DE LA AGENDA 21 LOCAL DEL TÉRMINO MUNICIPAL DE PEDRERA</b></p>	
<p>TÍTULO DEL MAPA</p> <p><b>INFRAESTRUCTURAS</b></p>	<p>HOJA</p> <p>8 DE 1</p> <p>FECHA</p> <p>AGOSTO 2011</p>
<p>ESCALA</p> <p>1:60.000</p>	<p>EMPRESA CONSULTORA</p>



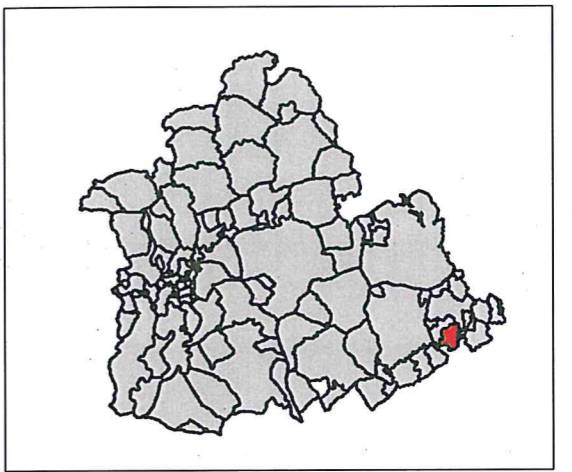
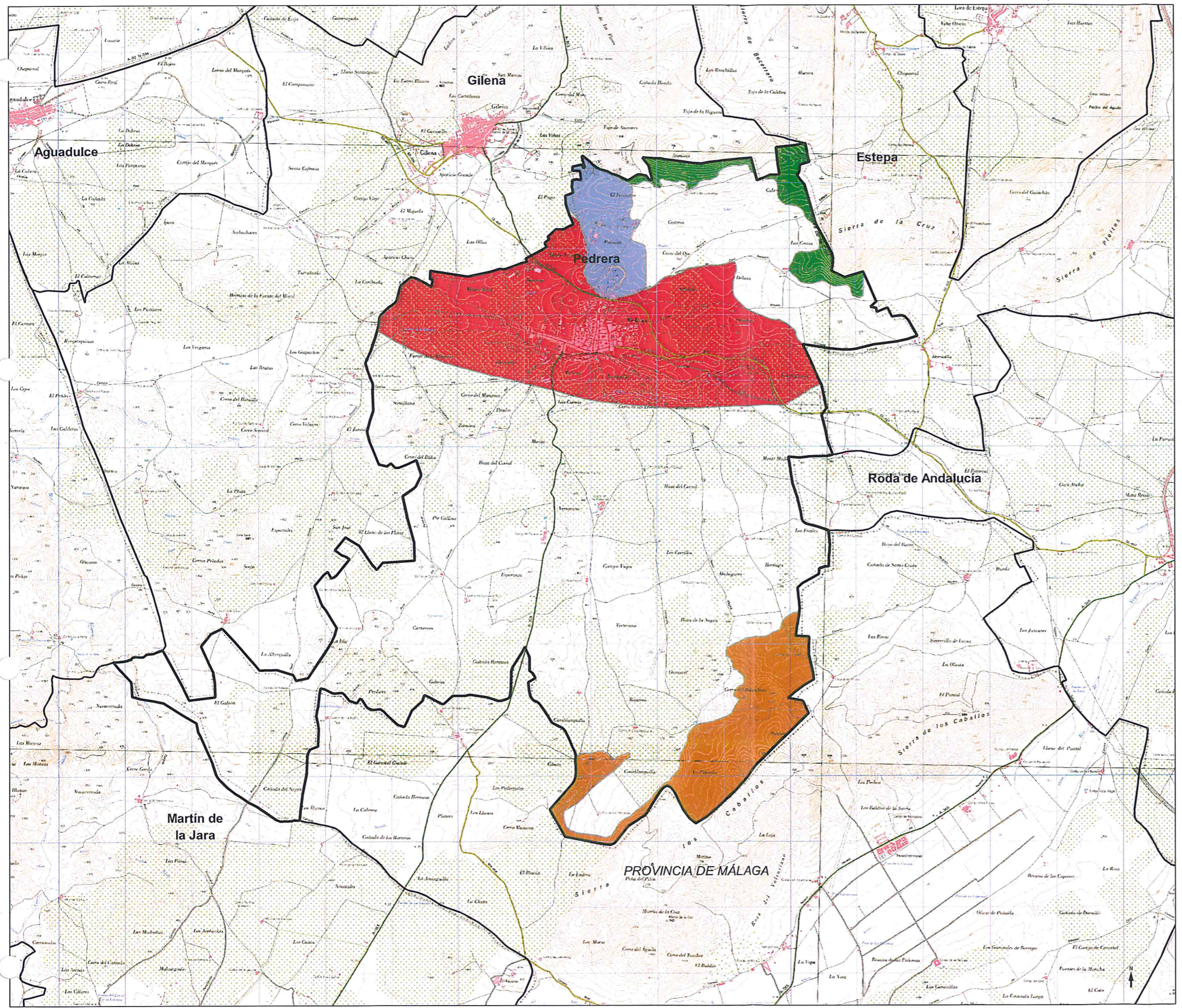

Término Municipal de Pedrera  
 Límites municipales

**Unidades ambientales**

- Becerrero
- Canteras
- Entorno urbano
- Sierras

FUENTE: Elaboración propia a partir del PGOU de Pedrera

ORGANIZA <b>EXCMO. AYUNTAMIENTO DE PEDRERA</b>		FINANCIA 		Nº MAPA 9	HOJA 1 DE 1
TÍTULO DEL PROYECTO <b>DIAGNÓSTICO AMBIENTAL DE LA AGENDA 21 LOCAL DEL TÉRMINO MUNICIPAL DE PEDRERA</b>					
TÍTULO DEL MAPA <b>UNIDADES AMBIENTALES</b>				FECHA <b>AGOSTO 2011</b>	
ESCALA <b>1:60.000</b>				EMPRESA COLABORADORA 	



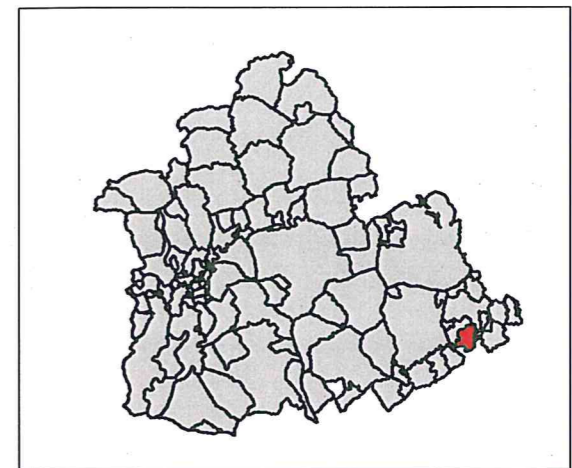
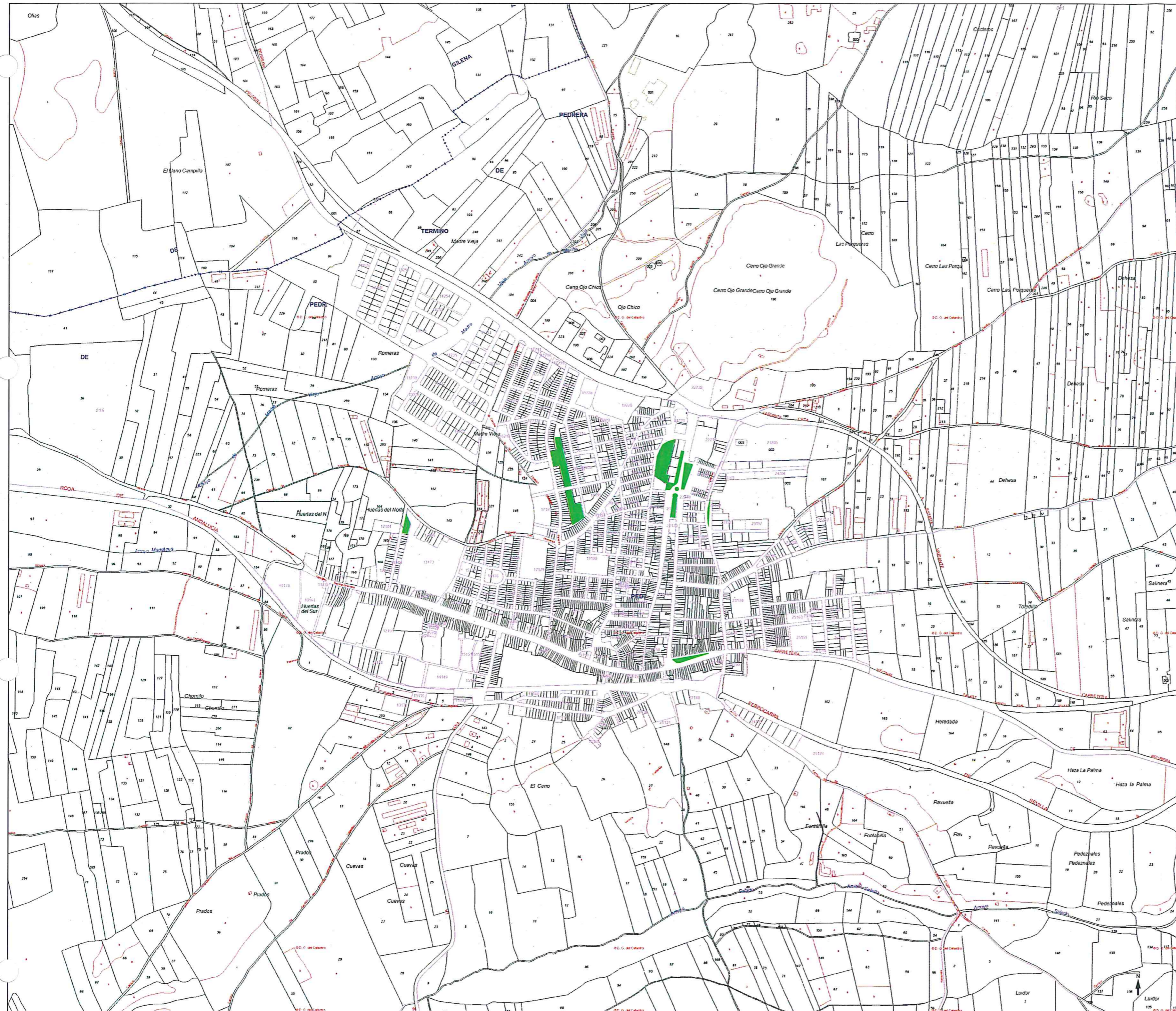

 Zonas verdes y espacios libres

FUENTE: Elaboración propia a partir de datos espaciales WMS del Catastro rústico y urbano

ORGANIZA <b>EXCMO. AYUNTAMIENTO DE PEDRERA</b>		FINANCIA 	
TÍTULO DEL PROYECTO <b>DIAGNÓSTICO AMBIENTAL DE LA AGENDA 21 LOCAL DEL TÉRMINO MUNICIPAL DE PEDRERA</b>			
TÍTULO DEL MAPA <b>ZONAS VERDES</b>	Nº MAPA 10	HOJA 1 DE 1	
ESCALA 1:11.000	FECHA AGOSTO 2011		
EMPRESA CONSULTORA 			



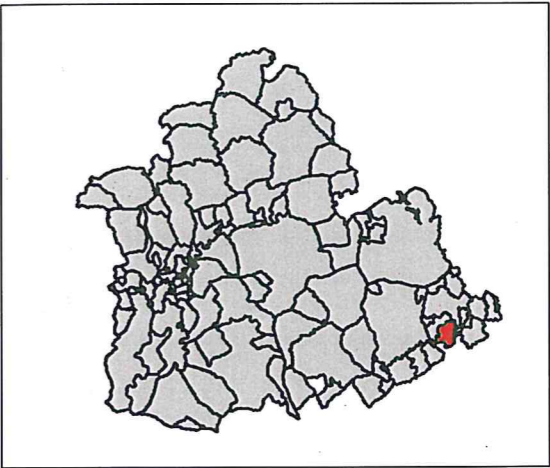
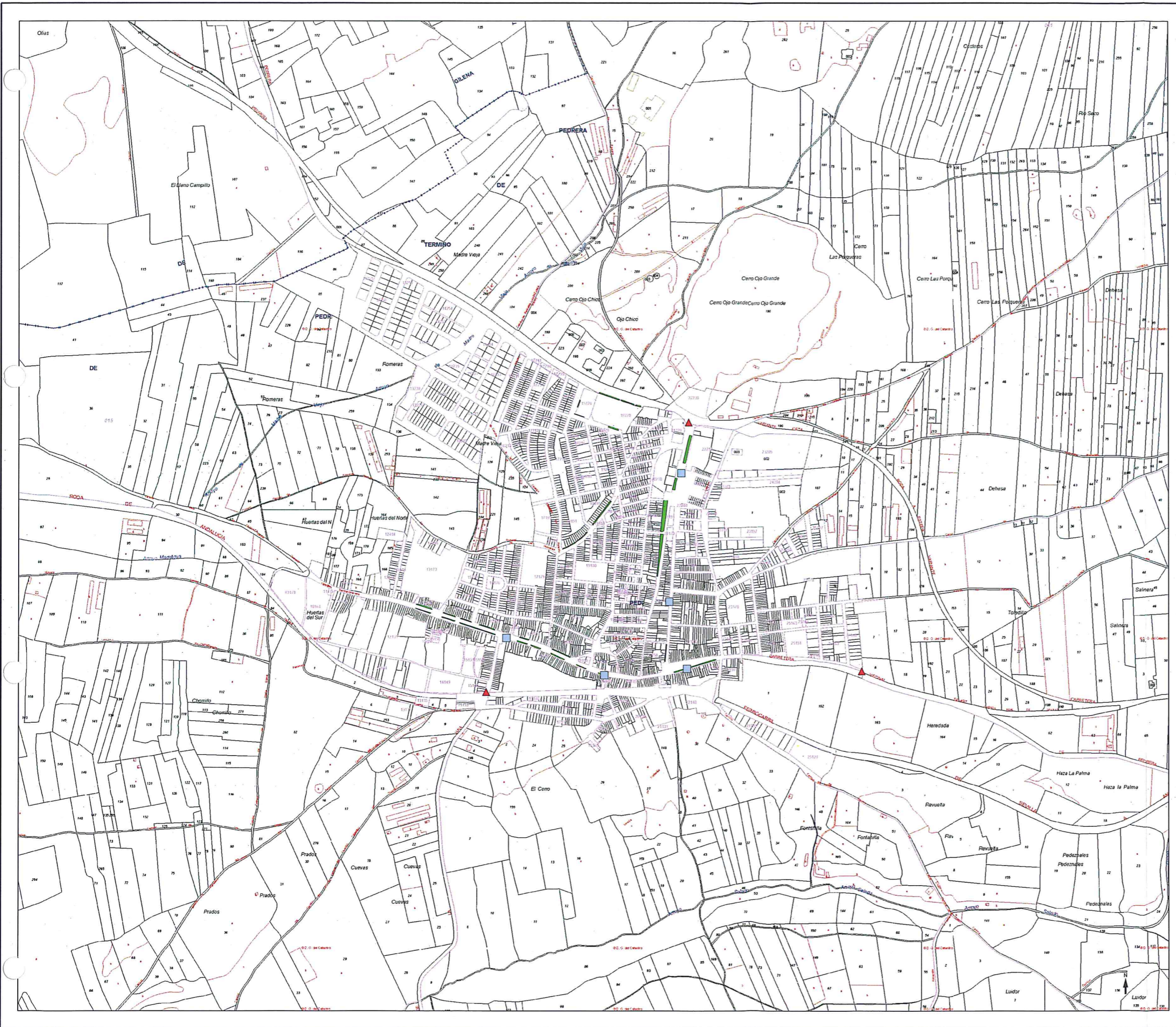

- Zonas de aparcamientos
- Puntos de acceso
- Paradas de autobús

FUENTE: Elaboración propia a partir de datos espaciales WMS del Catastro rústico y urbano

<b>EXCMO. AYUNTAMIENTO DE PEDRERA</b>	
<b>DIAGNÓSTICO AMBIENTAL DE LA AGENDA 21 LOCAL DEL TÉRMINO MUNICIPAL DE PEDRERA</b>	
<b>TRÁNSITO Y MOVILIDAD</b>	Nº MAPA: 11 HOJA: 1 DE 1 FECHA: AGOSTO 2011
ESCALA: 1:11.000	EMPRESA CONSULTORA: 